



Цифровая платформа интегрального мониторинга «Социальный паспорт семьи»



Задачи системы

1

Ввод данных по Социальному паспорту

2

Ввод данных по родственной карте граждан, имеющих особый социальный статус

3

Ввод потребностей граждан, имеющих особый социальный статус, и членов их семей

4

Обеспечение контроля за исполнением мер социальной поддержки со стороны органов исполнительной власти

5

Мониторинг показателей по социальному паспорту в автоматизированном режиме





Модель информационного взаимодействия





Информационная безопасность

- Доступ сотрудникам органов исполнительной власти и органов местного самоуправления предоставляется исключительно посредством Единой защищенной сети передачи данных Правительства Самарской области
- Трафик шифруется с использованием средств криптографической защиты информации VipNet
- Авторизационные данные передаются сотрудникам органов исполнительной власти и органов местного самоуправления исключительно нарочно

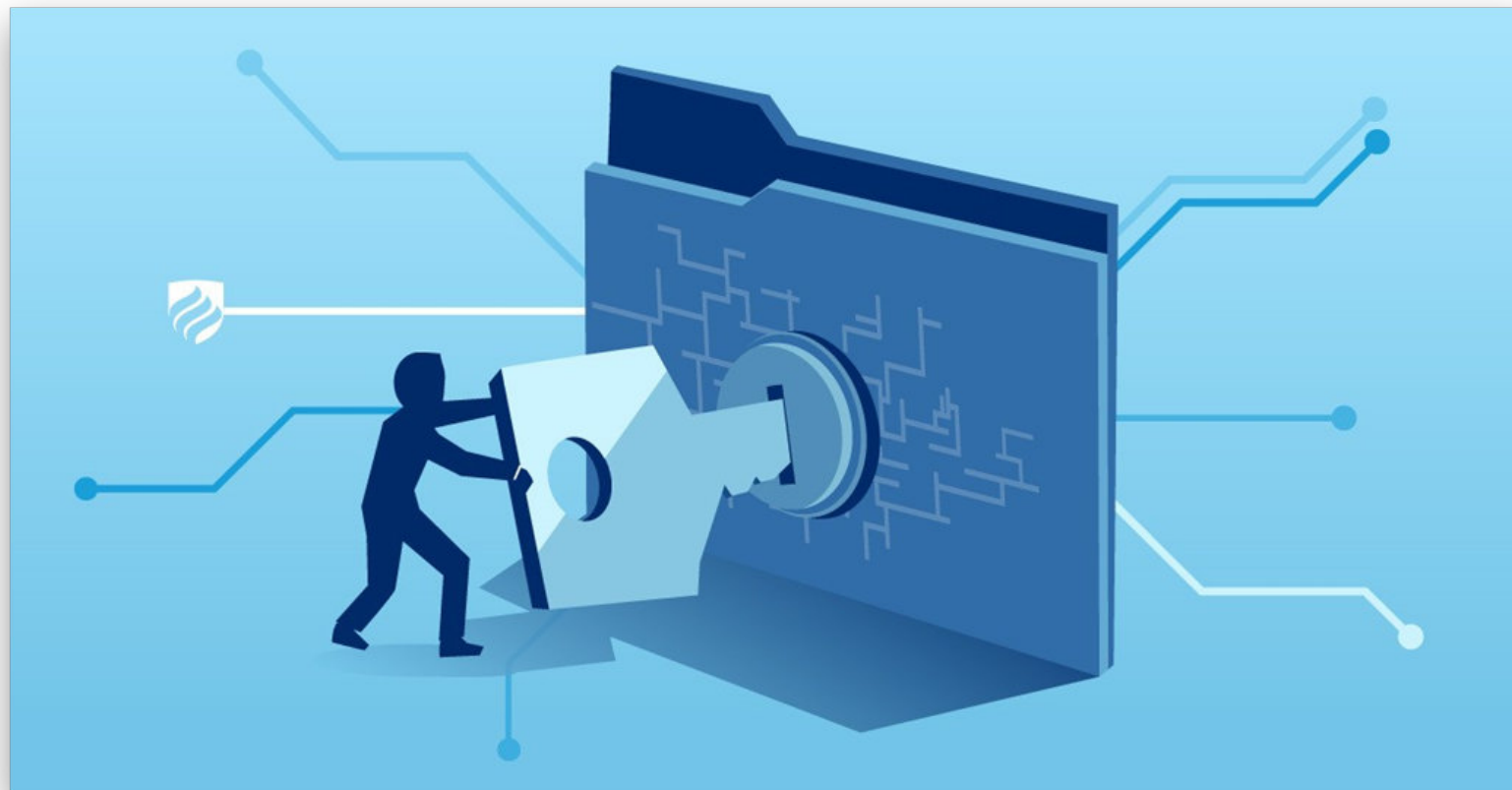



Ролевая модель доступа

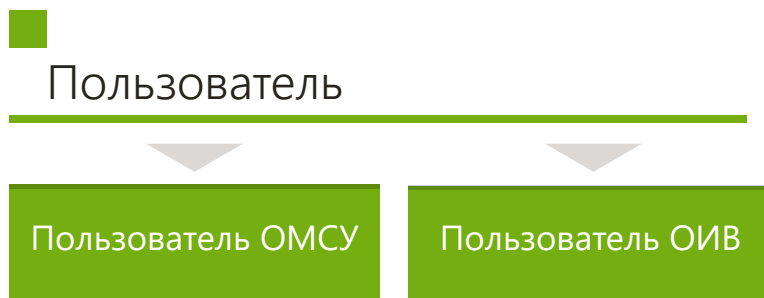

- Добавление нового социального паспорта
- Редактирование социального паспорта
- Доступ к аналитике
- Создание обращений
- Доступ к анкетам возвращений

- Доступ к аналитике
- Доступ к обращениям
- Доступ к анкетам возвращений



- Добавление нового социального паспорта
- Редактирование социального паспорта
- Редактирование обращений
- Доступ к аналитике
- Доступ к анкетам возвращений

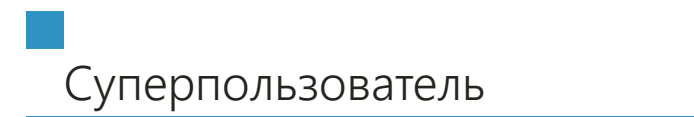

- Добавление нового социального паспорта
- Редактирование социального паспорта
- Редактирование обращений
- Доступ к аналитике
- Доступ к анкетам возвращений
- Редактирование учетных записей
- Редактирование справочника мер поддержки



Модуль ввода данных по социальному паспорту

- Модуль предоставляет удобный интерфейс для ввода данных о мерах социальной поддержки, в которых нуждаются семьи граждан, имеющих особый социальный статус
- Перечень сведений, вносимых в Социальный паспорт:
 - Контактная информация
 - Задолженности
 - Родственная карта
 - Потребности родственников
 - Информация о возвращении
 - Информация об отпуске

Социальный паспорт

Зябликов Марк Игнатович
33 года
Статус карточки: Оригинал
[История статусов гражданина](#)

СОЦИАЛЬНЫЙ ПАСПОРТ ГРАЖДАНИНА | ДОП. ИНФОРМАЦИЯ | РОДСТВЕННАЯ КАРТА | ДОПОЛНИТЕЛЬНАЯ ПОТРЕБНОСТЬ В ПОМОЩИ | ВЫПЛАТЫ | ВОЗВРАЩЕНИЕ | ОТПУСК

Личность

Фамилия: Зябликов | Имя: Марк
Отчество: Игнатович | Дата рождения: 01.02.1990 | Пол: М

Соц. паспорт не из Самарской области
 Социальные гарантии согласно Указу Президента РФ от 05.03.2022 № 98, пункт 1а
 Социальные гарантии согласно Указу Президента РФ от 05.03.2022 № 98, пункт 1б
 Текущее местонахождение неизвестно
 365-ФЗ, ст.1, п.12

Статус гражданина: Статус 1 | Муниципалитет обращения: Промышленный район

Адрес регистрации: г. Самара, ул. Вокзальная, д.56
 Адрес проживания: г. Самара, ул. Вокзальная, д.56
 Контактный телефон: +7(958)988-84-13

Документы

ДОКУМЕНТ

OK



Контроль исполнения мер поддержки

- Модуль обеспечивает контроль за исполнением мер оказания поддержки со стороны органов исполнительной власти
- Функционал модуля обеспечивает оперативное реагирование на новые обращения о необходимости получения мер социальной поддержки
- Перечень сведений, вносимых по результатам оказания поддержки:
 - Актуальный статус обращения
 - Дата оказания поддержки
 - Отчет об оказании поддержки
 - Подтверждающие документы

№	Дата	Статус меры	Вид поддержки	ФИО обратившегося	Муниципальное образование	Ответственный ОИВ/ОМСУ	Ответственный
291	01.06.2023	Закрото	10.2 Психологическая помощь, оказанная при углубленной диспансеризации	Агапов Петр Иванович	Центральный район	Министерство здравоохранения Самарской области	ГБУЗ СО «К
292	05.06.2023	В работе	6.1 Обеспечение спортивным инвентарем и экипировкой	Бугаев Илья Николаевич	Борский район	Министерство спорта Самарской области	
293	06.06.2023	Не начато	2.1 Медицинская помощь	Троянский Третий Тотович	Пестравский район	Министерство здравоохранения Самарской области	
294	07.06.2023	В работе	2.1 Медицинская помощь	Агафонов Петр Ваисльевич	Автозаводский район	Министерство здравоохранения Самарской области	
295	07.06.2023	Не начато	2.1 Медицинская помощь	Колбасова Марина Викторовна	Исакинский район	Министерство здравоохранения Самарской области	
296	07.06.2023	Не начато	4.3 Психологическая помощь	Агафонов Петр Ваисльевич	Автозаводский район	Министерство социально-демографической и семейной политики Самарской области	
297	07.06.2023	В работе	9.6 Проект "Возвращение". Необходимость в ТСР	Агафонов Дмитрий Петрович	Сергиевский район	Министерство социально-демографической и семейной политики Самарской области	
298	16.06.2023	Закрото	10.1 Психологическая помощь, оказанная при кабинете ЛПУ	Авчева Галина Петровна	Комсомольский район	Министерство здравоохранения Самарской области	ГБУЗ СО «К
299	16.06.2023	В работе	2.1 Медицинская помощь	Уткин Сергей Уткин	Борский район	Министерство здравоохранения Самарской области	
300	19.06.2023	Отказано	9.1 Проект "Возвращение". Медицинская помощь и медицинская реабилитация	Добрый Виктор Олегович	Промышленный район	Министерство здравоохранения Самарской области	



Анализ и визуализация данных

■ Доступны показатели в любых разрезах:

- Количество обращений
- Количество случаев оказания мер поддержки
- Меры поддержки по статусам
- Меры поддержки по категориям в разрезе статусов
- Количество граждан (в том числе в разрезе по статусам)
- Процент оказания мер поддержки по территориям муниципалитетов и другие

■ Мониторинг показателей производится в автоматизированном режиме при заполнении социальных паспортов и отработки обращений по мерам поддержки

■ Представление обработанных данных осуществляется в виде виджетов с тонкой настройкой в зависимости от типа, характера и особенности показателя

■ Можно посмотреть информацию о каждом обратившемся

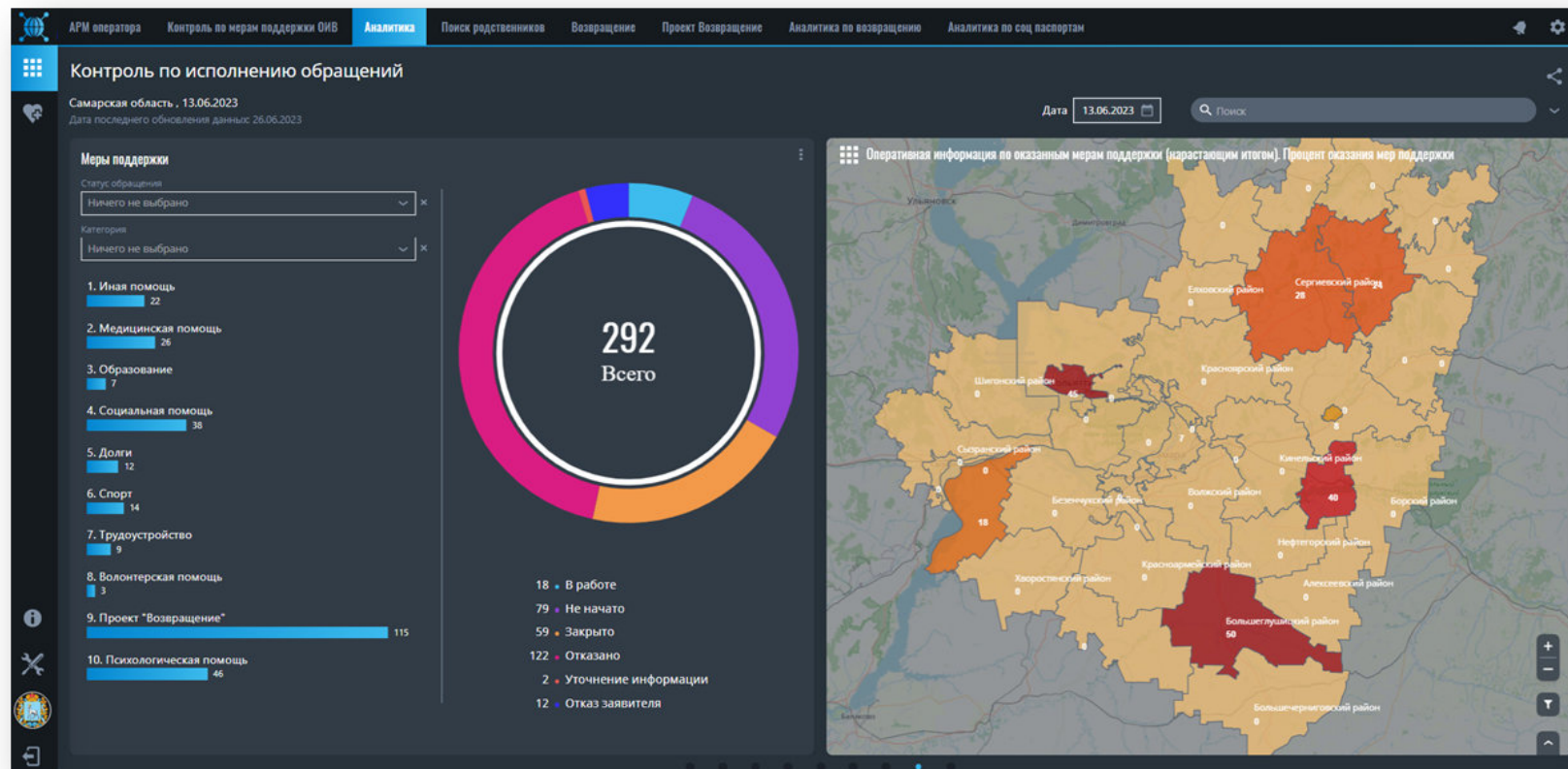



Работа с возвратившимися

- Модуль позволяет вести проактивную работу с возвратившимися гражданами
- Предусмотрена работа с анкетой возвратившегося
- Система обеспечивает маршрутизацию видов поддержки по программе «Возвращение» в органы исполнительной власти в автоматизированном режиме
- При работе с обращениями по программе «Возвращение» органам исполнительной власти обеспечивается доступ к данным социального паспорта и истории статусов

Самарская область, с 21.02.2022 до 21.02.2023
Дата последнего обновления данных: 03.03.2023

Возвращение Количество возвратившихся: 26

Фильтры

№	Готовность	Фамилия	Имя	Отчество	Дата рождения	Муниципальное образование	Статус
11	80%	Градов	Иннокентий	Андреевич	01.01.2000	Сергиевский район	Статус 1
12	0%	Петров	Петр	Петрович	01.01.2000	городской округ Отрадный	Статус 1
13	0%	Александров	Александр	Александрович	01.02.2000	городской округ Октябрьск	Статус К
14	0%	Александров	Петр	Петрович	11.11.1985	Советский район	Статус К
15	0%	Пирожков	Артур	Николаевич	05.10.1993	городской округ Отрадный	Статус 3
16	90%	Луков	Сергей	Иванович	10.11.1990	Безенчукский район	Статус Ч
17	90%	Антонов	Андрей	Валерьевич	19.05.1990	городской округ Отрадный	Статус 2
18	90%	Афонин	Артем	Дмитриевич	25.04.2002	городской округ Октябрьск	Статус 1
19	0%	Агафонов	Дмитрий	Петрович	22.02.2000	городской округ Отрадный	Статус Ч
20	90%	Лямзин	Возрат	Алексеевич	10.10.1998	городской округ Октябрьск	Статус КО



Социальный паспорт семьи в цифрах

10+

органов
исполнительной власти

Администрация Губернатора, Департамент внутренней политики Самарской области, Министерство здравоохранения Самарской области, Министерство культуры Самарской области, Министерство образования и науки Самарской области, Министерство социально-демографической и семейной политики Самарской области, Министерство спорта Самарской области, Министерство труда, занятости и миграционной политики Самарской области, Министерство управления финансами Самарской области, Министерство энергетики и жилищно-коммунального хозяйства Самарской области

47

органов местного самоуправления

30+

видов социальной поддержки:

- медицинская помощь
- образование
- социальные выплаты
- долги
- спорт
- трудоустройство
- волонтерская помощь

400+

автоматизированных рабочих мест

Социальный паспорт функционирует на территории Самарской области с 2022 года



Уникальные преимущества системы



Реализация единого
информационного пространства



Анализ и контроль информации
по социальным паспортам
граждан и членов их семей



Оперативное реагирование
на ситуацию в режиме онлайн



Оперативное оказание адресных
услуг населению



Комплексный подход
к мониторингу

Области применения:



Органы



Социальная защита



Здравоохранение



Контакты

Дубинина Ирина Николаевна

Email: dubinina@o-code.ru

Тел: +7 (937)184-84-78