



Правительство
Самарской области

open{code:}
открытый код



ЦИФРОВАЯ ПЛАТФОРМА
ИНТЕГРАЛЬНОГО МОНИТОРИНГА

СОЦИАЛЬНЫЙ ПАСПОРТ СЕМЬИ

ЦИФРОВАЯ ПЛАТФОРМА ИНТЕГРАЛЬНОГО МОНИТОРИНГА СОЦИАЛЬНЫЙ ПАСПОРТ СЕМЬИ

- ▶ Оперативный сбор информации в централизованное хранилище данных
- ▶ Автоматизированный мониторинг ключевых показателей
- ▶ Адаптивная настройка под запрос пользователя
- ▶ Назначение и исполнение мер социальной поддержки
- ▶ Надежная защита данных с применением сертифицированных средств криптографической защиты

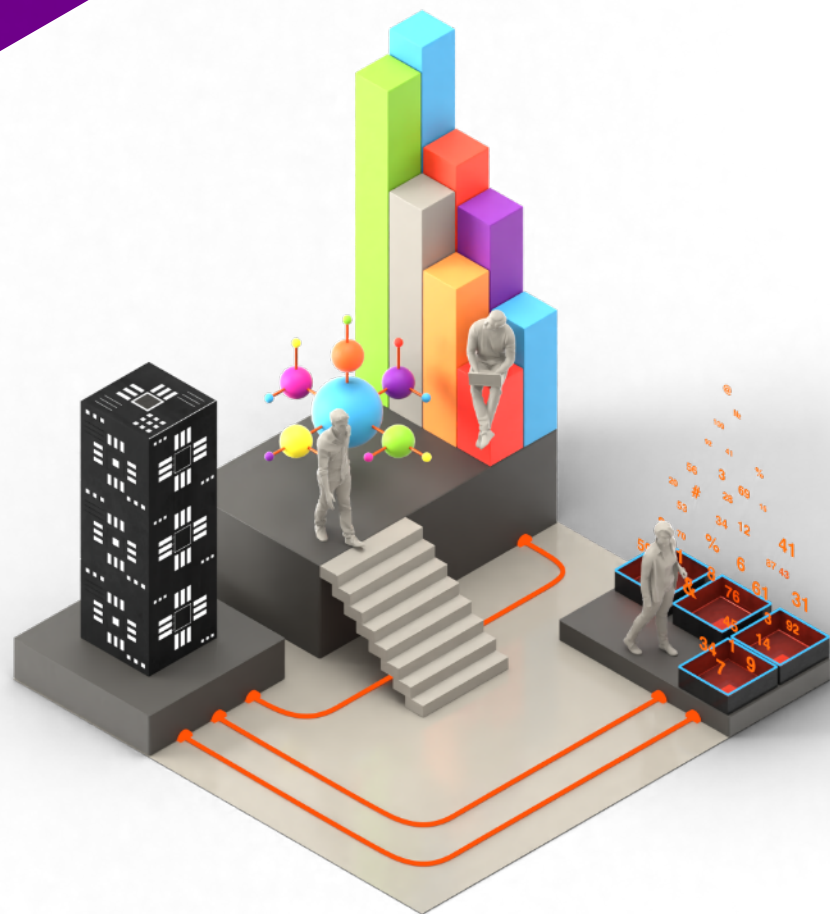



ОСНОВНЫЕ ВОЗМОЖНОСТИ

- Сбор и хранение данных по социальному паспорту семьи
- Сбор, хранение и маршрутизация потребностей граждан и членов их семей
- Автоматизированный мониторинг ключевых показателей по работе с социальными паспортами
- Обеспечение контроля за исполнением мер социальной поддержки со стороны органов исполнительной власти
- Оперативная настройка перечня мер поддержки из интерфейса Платформы
- Составление аналитических отчетов на основе выбранных пользователем данных и их дальнейшая выгрузка
- Персонализация Web-интерфейса для разных режимов работы, включая ежедневный и презентационный

Платформа является составной частью ЕСМ-Интеллект, внесенной в Единый реестр отечественного ПО, Приказ Минкомсвязи России №429 от 31.08.2020

РЕЗУЛЬТАТ ВНЕДРЕНИЯ

-  Оперативный сбор в электронном виде социальных паспортов отдельных категорий граждан
-  Экономия временных ресурсов
-  Объединение различных источников данных в единое информационное пространство
-  Сокращение ошибок и потерь в данных
-  Автоматическая маршрутизация социальных паспортов в органы и организации, ответственные за оказание соответствующих мер поддержки
-  Совершенствование электронного документооборота
-  Фиксация сроков оказания мер поддержки
-  Улучшение контроля исполнительской дисциплины
-  Оперативный сбор и обработка статистической и персонифицированной информации для мониторинга и принятия управленческих решений

СБОР И АНАЛИЗ ДАННЫХ

Цифровая платформа состоит из настраиваемых модулей, направленных на решение конкретных задач:

Модуль ввода данных по социальному паспорту

- Заполнение электронных социальных паспортов
- Заполнение родственных карт
- Регистрация потребностей
- Заполнение прочей информации о семье и гражданине

Модуль контроля исполнения мер поддержки

- Контроль за исполнением мер оказания поддержки
- Оперативное реагирование на новые обращения о необходимости получения мер социальной поддержки
- Мониторинг неисполненных потребностей и обращений

Модуль анализа и визуализации данных

- Представление данных в виде диаграмм разного типа с возможностью настройки
- Мониторинг показателей в режиме реального времени
- Контроль за достижением целевых показателей

ИНФОРМАЦИОННАЯ БЕЗОПАСНОСТЬ



Трафик шифруется с использованием средств криптографической защиты информации VipNet



Используется сертифицированная ОС Astra Linux Special Edition



Авторизационные данные передаются исключительно нарочно

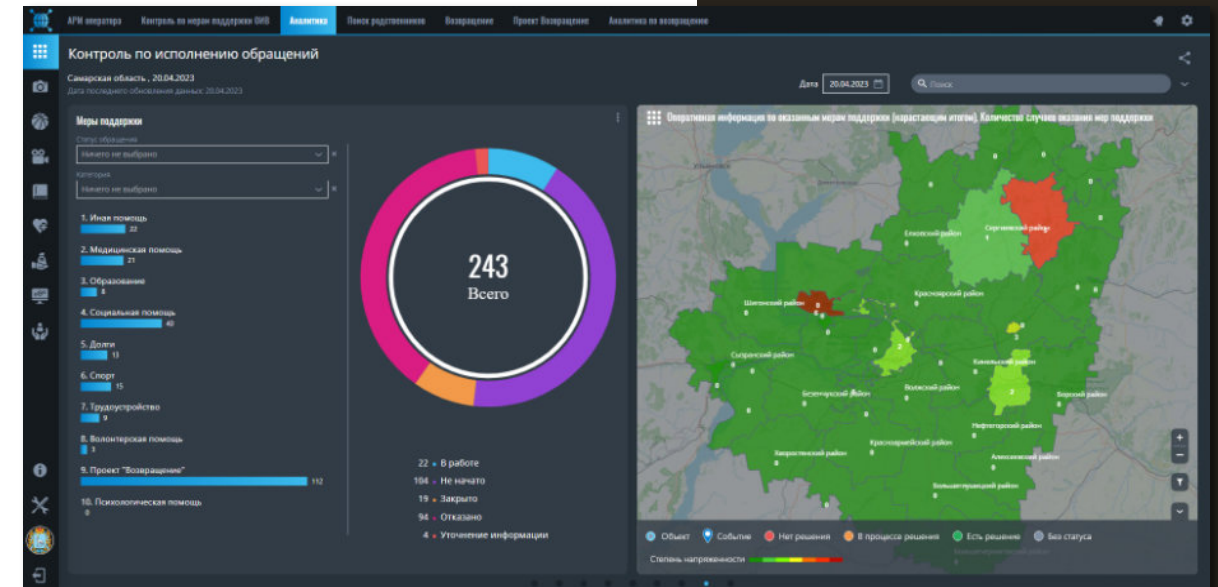
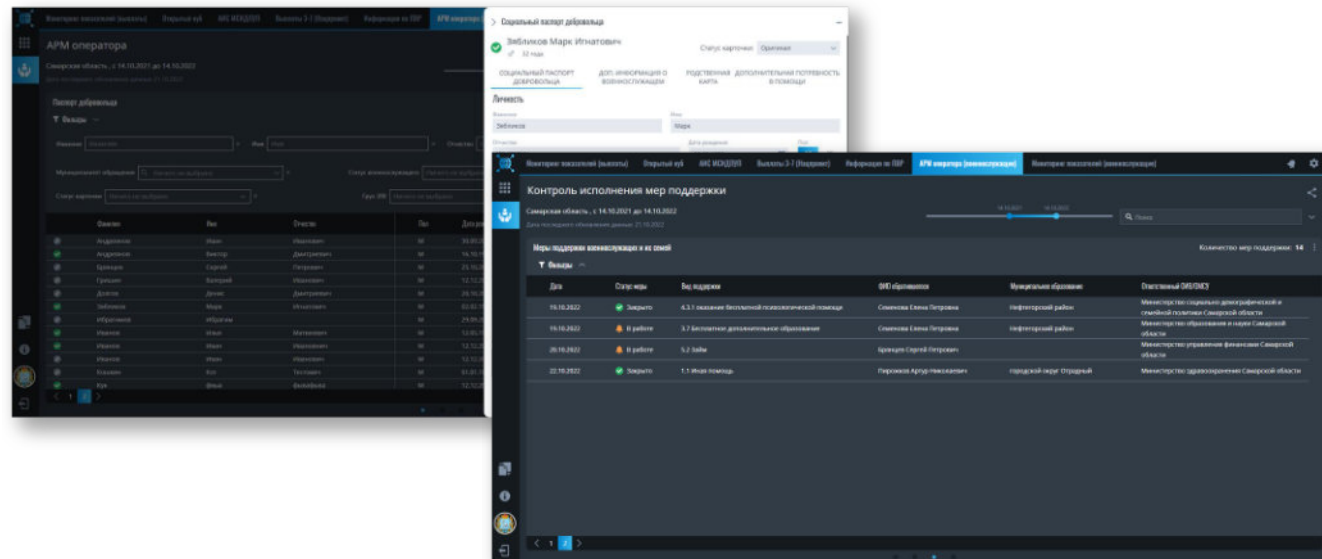

МЕРЫ ПОДДЕРЖКИ В ЦИФРАХ

10+

органов исполнительной власти

- Администрация Губернатора
- Департамент внутренней политики Самарской области
- Министерство здравоохранения Самарской области
- Министерство культуры Самарской области
- Министерство образования и науки Самарской области
- Министерство социально-демографической и семейной политики Самарской области,
- Министерство спорта Самарской области,
- Министерство труда, занятости и миграционной политики Самарской области
- Министерство управления финансами Самарской области,
Министерство энергетики и жилищно-коммунального хозяйства Самарской области

47

органов местного самоуправления

30+

видов социальной поддержки

- Медицинская помощь
- Образование
- Социальные выплаты
- Долги
- Спорт
- Трудоустройство
- Волонтерская помощь

400+

автоматизированных рабочих мест

ПРЕИМУЩЕСТВА ВНЕДРЕНИЯ



Для органов власти и муниципалитетов:

- Оперативный мониторинг поступающей информации
- Единое пространство данных
- Формирование целостного и объективного представления о ситуации в регионе
- Оперативное реагирование на ситуацию в режиме онлайн
- Анализ и контроль поступающей информации
- Контроль исполнения поручений
- Использование полученной информации в социальной законотворческой деятельности, в законотворческих проектах
- Получение данных из максимального количества источников
- Переход к цифровому документообороту
- Появление новых форм взаимодействия с гражданами



Для граждан:

- Быстрое решение возникающих проблем
- Оперативное оказание адресных услуг населению
- Поддержка со стороны органов исполнительной власти и муниципалитетов
- Уверенность и повышение уровня доверия

Области применения:



Органы власти



Социальная защита



Здравоохранение



Правительство
Самарской области

ООО «Открытый код»

443001, г. Самара, ул. Ульяновская, 52/55,
этаж 14
тел. +7 (846) 331-11-11

www.o-code.ru

